

**Agenzia del Territorio
CATASTO FABBRICATI
Ufficio Provinciale di
Novara**

Dichiarazione protocollo n. 000106370 del 16/04/2003
Planimetria di u.i.u. in Comune di Borgomanero

Via Piave

civ. 22-23

Identificativi Catastali:

Sezione:
Foglio: 18
Particella: 1422
Subalterno: 30

Compilata da:
Barcarolo Roberto
Iscritto all'albo:
Geometri

Prov. Novara

N. 2077

Scheda n. 1 Scala 1:200



Nord

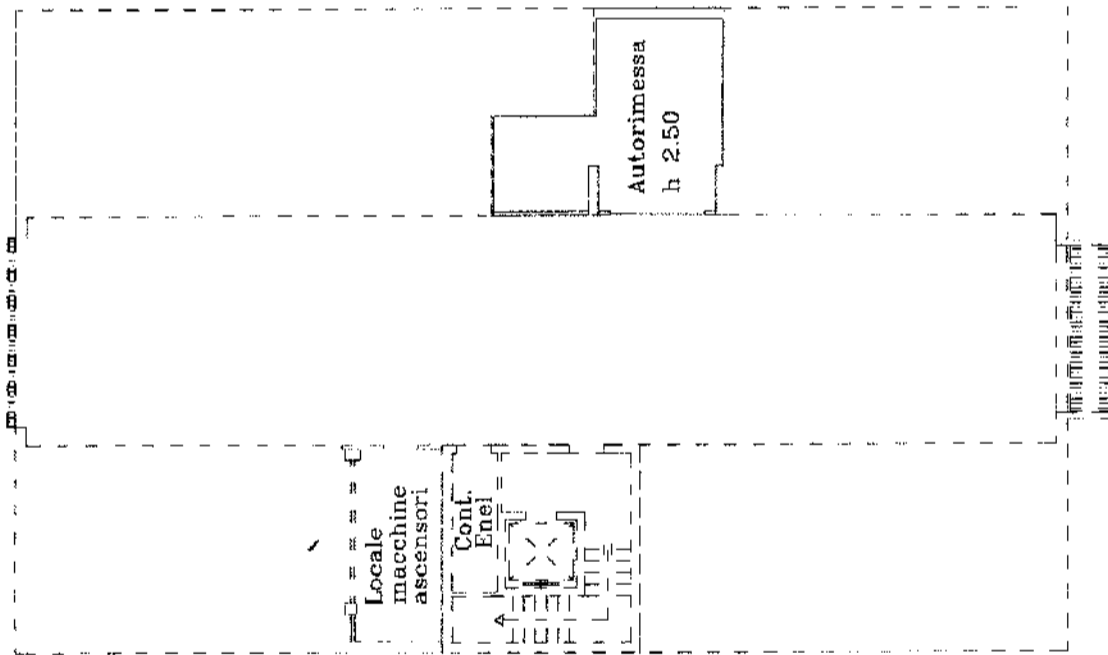

PIANO INTERRATO

**Agenzia del Territorio
CATASTO FABBRICATI
Ufficio Provinciale di
Novara**

Dichiarazione protocollo n. 000131980 del 15/05/2003
Planimetria di u.i.u. in Comune di Borgomanero

Via Piave

civ. 22-23

Identificativi Catastali:

Sezione:
Foglio: 18
Particella: 1422
Subalterno: 39

Compilata da:
Barcarolo Roberto
Iscritto all'albo:
Geometri

Prov. Novara

N. 2077

Scheda n. 1 Scala 1:200



Nord

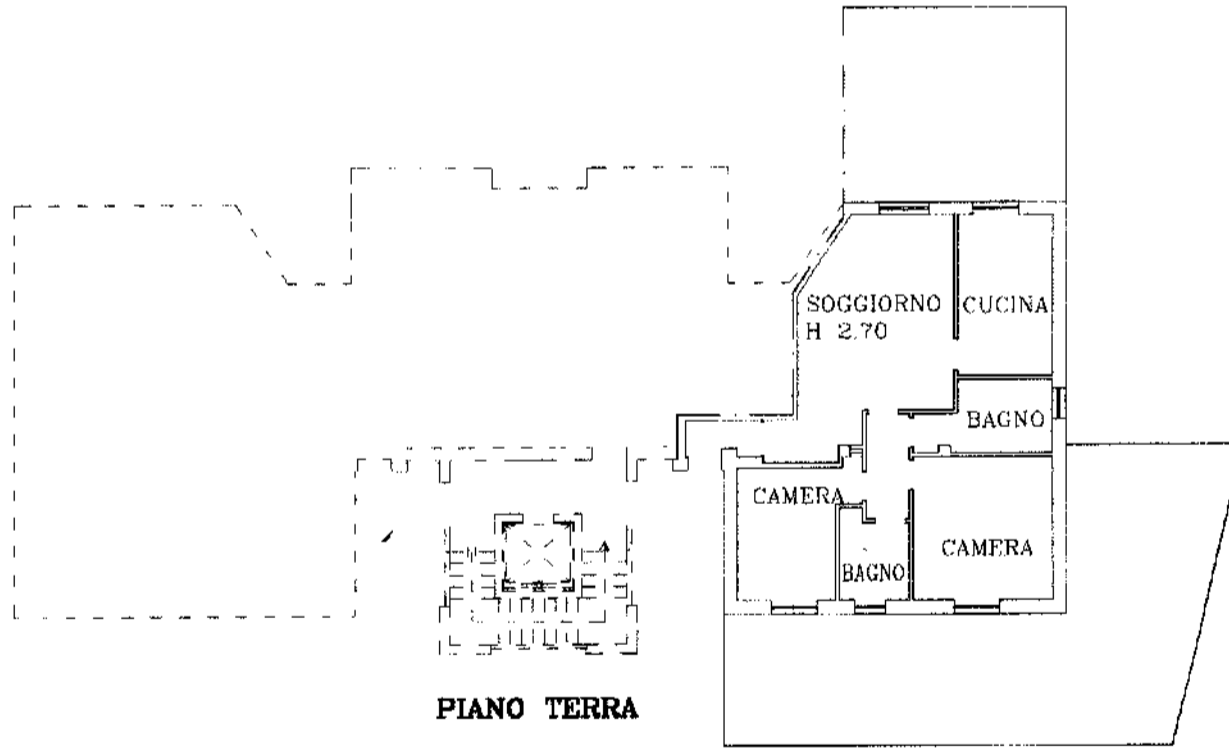

PIANO TERRA